



SECRETARIA MUNICIPAL DE SAÚDE
DE PORTO VELHO

Departamento de Vigilância em Saúde
Centro de Informações Estratégicas em Vigilância em Saúde



CLIPPING SEMANAL DE NOTÍCIAS EM SAÚDE PÚBLICA
Semana Epidemiológica 34
Período de 18/08/2024 a 24/08/2024

ENDEREÇO:



Rua Dom Pedro II nº 2687
São Cristovão, Porto Velho
RO
Predio Anexo SEMUSA

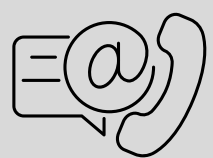

CONTATOS:

(69) 984733110
(69) 984737482

cievs.semusa.portovelho@gmail.com

Elaboração equipe CIEVS:

Aligiane Souza
Adalsiro Barroso
Ednaldo Lira
Eduardo Honda
Ernandes Brito
Ivânia Strorer
Letícia Dogakiuchi
Suelen Cavalcante

Revisão:

Luiz A.A. Tagliani
Gerente do CIEVS

Aprovação:

Geisa Brasil
Diretora de Vigilância em
Saúde

CLIPPING CIEVS

O CIEVS REALIZA DIARIAMENTE A BUSCA ATIVA DE NOTÍCIAS VEICULADAS PELA MÍDIA, VISANDO APRIMORAR A CAPACIDADE DE DETECÇÃO E RESPOSTA A EMERGÊNCIAS EM SAÚDE PÚBLICA. O "CLIPPING" REPRESENTA O REGISTRO SISTEMATIZADO DA BUSCA DE INFORMAÇÕES RELEVANTES A SAÚDE DA POPULAÇÃO.



CLIPPING SEMANAL DE NOTÍCIAS EM SAÚDE PÚBLICA Semana Epidemiológica 34 Período de 18/08/2024 a 24/08/2024

NOTÍCIAS NACIONAIS

Minas confirma caso de sarampo importado e emite alerta a unidades de saúde de BH



A Secretaria de Estado de Saúde de Minas (SES-MG) confirmou um caso importado de sarampo. Trata-se de paciente do sexo masculino, de 17 anos, residente em Belo Horizonte, com histórico recente de viagem para a Inglaterra e retorno ao Brasil no dia 31 de julho, um dia após o início dos sintomas: tosse, cefaleia e dor no corpo. No dia 4 de agosto, ele começou a ter erupções na pele (exantema).

O Governo informou que profissionais da capital estão monitorando todos os passageiros do mesmo voo em que o jovem chegou e emitiu um alerta a todas as unidades da rede SUS-BH para sensibilização dos trabalhadores.

FONTE: <https://www.hojeemdia.com.br/minas/minas-confirma-caso-de-sarampo-importado-e-emite-alerta-a-unidades-de-saude-de-bh-1.1026623> EM:21/08/2024

NOTÍCIAS MUNDIAIS

As impressionantes imagens que mostram 'corredor' com fumaça de queimadas se espalhando pelo Brasil

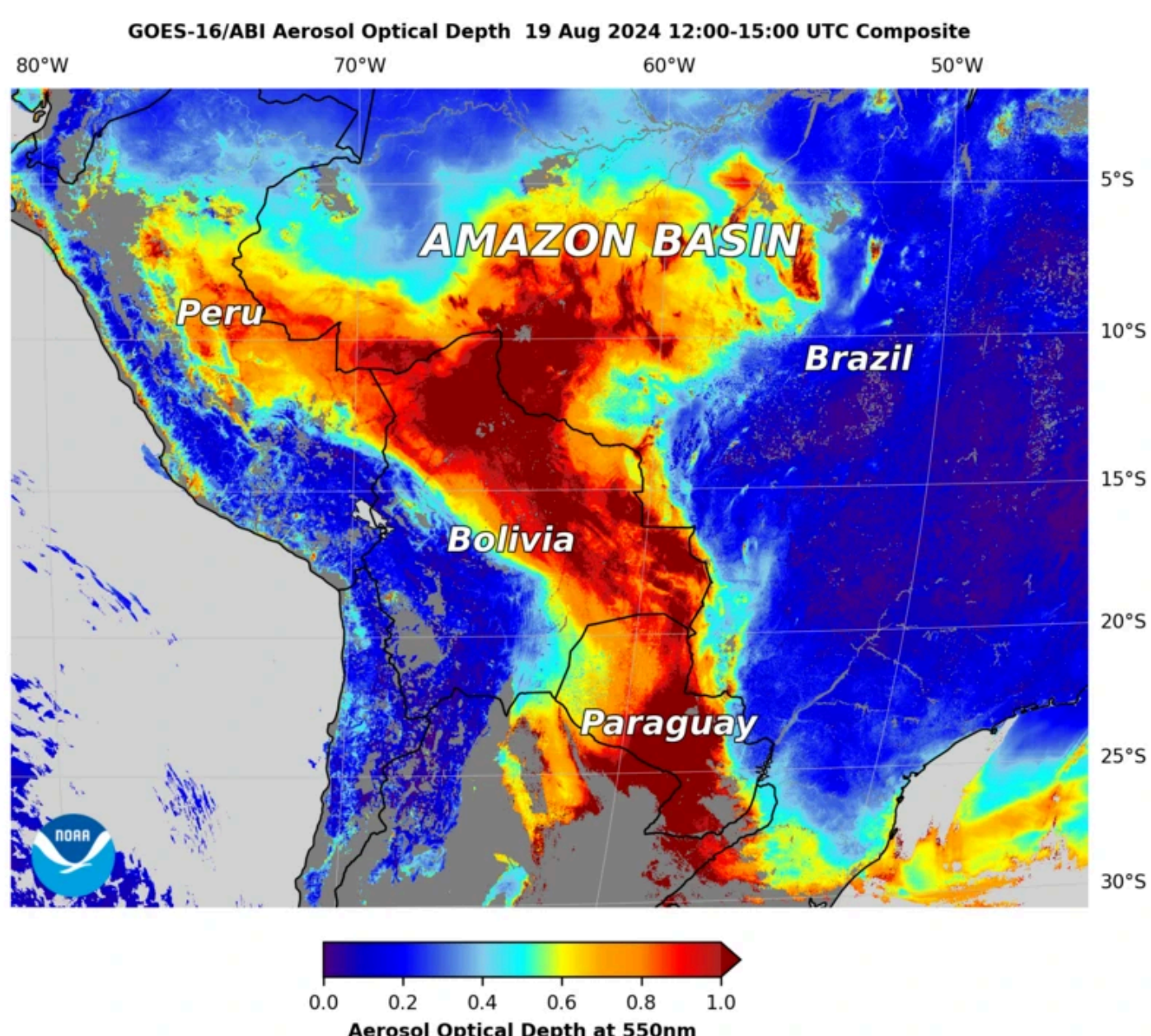

A situação do céu tem sido assunto em diferentes cidades brasileiras nos últimos dias. Mas seja em Porto Alegre, a capital mais ao sul do país, ou em Manaus, no norte, a causa do fenômeno é a mesma: queimadas em regiões da Amazônia ou do Pantanal no Brasil e em países vizinhos.

Além do Pantanal, a Amazônia tem batido recorde de queimadas neste ano. No último dia 13 de agosto, a FioCruz Amazônia chegou a recomendar o uso de máscaras com sistema de filtragem especial (N95 ou PFF2) no "período crítico de exposição à fumaça" em Manaus.

FONTE: <https://www.bbc.com/portuguese/articles/cx29n0321k5o> EM: 19/08/2024